Envoyé en préfecture le 08/06/2021
Reçu en préfecture le 08/06/2021
Affiché le
ID : 085-218502340-20210527-2021_043BIS-DE

Fu
aménagement, urbanisme & paysage

Département de la Vendée

Commune de Saint-Jean-de-Monts

PLAN LOCAL D'URBANISME
Modification n°4

APPROBATION

Vu pour être annexé à la délibération du Conseil Municipal du 27 mai 2021

Le Maire,

Véronique LAUNAY

Echelle : 1/15 000e

Annexe Diagnostic Foncier

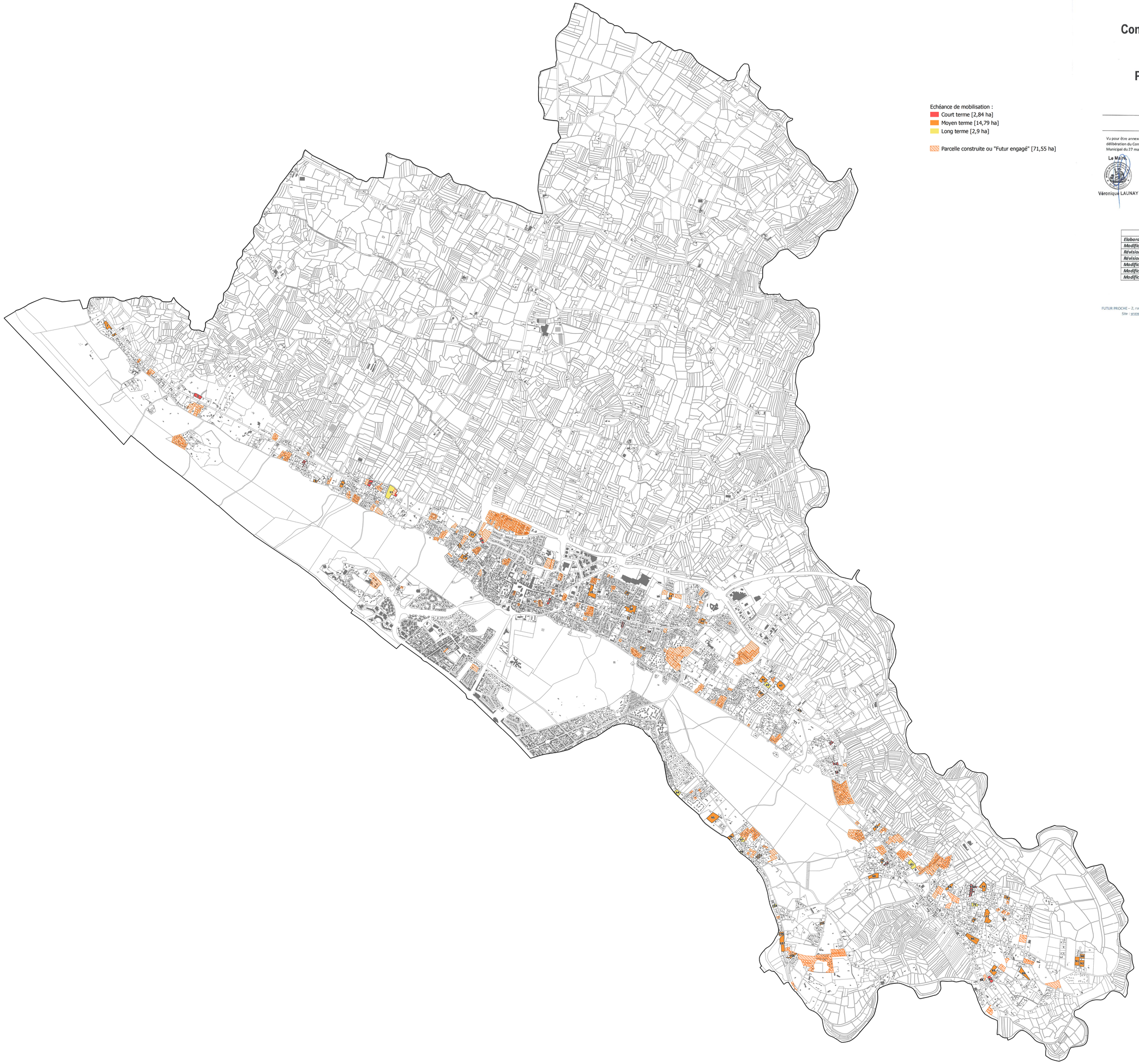

Echéance de mobilisation :
- Court terme [2,84 ha]
- Moyen terme [14,79 ha]
- Long terme [2,9 ha]

Parcelle construite ou "Futur engagé" [71,55 ha]

	Prescription	Arrêt	Approbation
Elaboration	*05/04/2005*	*10/01/2011*	*27/12/2011*
Modification n°1			*09/03/2015*
Révision « allégée » n°1	*10/07/2014*	*10/12/2014*	*30/11/2015*
Révision « allégée » n°2	*10/07/2014*	*10/12/2014*	*30/11/2015*
Modification simplifiée n°2			*14/09/2016*
Modification n°3			*08/11/2018*
Modification n°4	*01/07/2019*		*27/05/2021*

FUTUR PROCHE – 2, rue Alain Bombard – 44821 Saint-Herblain Cedex - ✆ 02 40 76 56 56 - ✉ contact@futur-proche.fr
Site : www.futur-proche.fr – SAS au capital de 75000 euros – RCS Nantes 421 389 560 – NAF 7112 B
SIRET 421 389 560 00044 – N° intracommunautaire FR90 421 389 560